

2022 **9** 月

美和営農経済センターだより

JA静岡市

電話 296-2121 ファクシミリ 296-2125
電子メール miwaeino@shizuoka.ja-shizuoka.or.jp

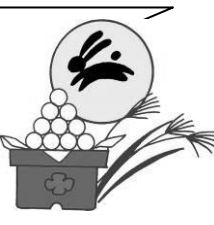

センター長	杉山	お茶・果樹	村田	茶	武田	苺・野菜・ 水稲	宇佐美	野菜・苺 青壮年部	石井	女性部	平野
購買	瀧田	購買	滝浪	購買・ 地区担当	鈴木	購買・ 地区担当	山田	購買・ 地区担当	鷲巣		

《 購買店舗営業時間変更のお知らせ 》

9月30日(金) 午前のみ営業 購買上期棚卸監査のため
10月 1日(土) 休業 ”
10月 8日(土) 休業 生活感謝祭のため

ご迷惑おかけしますが、ご理解ご協力をお願い致します。

生活事業 大感謝祭

10月 8日(土) 10月 9日(日) 本店特設会場
 10:00~17:00 10:00~16:00

3年ぶりの開催となります。ご来場お待ちしております！

詳しくは別紙
チラシをご覧ください





《 年特肥料推進運動実施中！ 》

肥料を予約注文されると、普段購入される価格よりも安くなります。JAは、皆様方のご要望に
 応えられる肥料銘柄を多々取り揃えておりますので、この機会に予約注文をよろしくお願い致します。

詳しくは、近日中に注文書を配布いたしますのでご確認ください。

肥料高騰対策事業について

報道等されています肥料の高騰対策事業につきまして、細かい部分が未定となっており、まだ現時点で申
 請できる状況ではありません。申請可能となりましたら改めてお知らせします。来月号の営農便り(本紙)
 をご覧ください。

茶

【重要！】茶燃油高騰対策事業について【詳しくは別紙をご覧ください】

荒茶の製造に使用する重油の価格高騰が続く中、国と県による高騰対策事業の受付が始まり
 ます。下記にて説明会・申請受付を行いますので対象となる方は是非ご出席下さい。

- ・対象者 令和4年4月~10月に荒茶製造のための重油を購入する方
 今後も荒茶生産を継続し、継続的に重油を購入予定の方
- ・概要 重油が国の定めた基準価格を超えた場合、補填金が支払われます。※詳細別紙
- ・説明会開催日時 令和4年10月11日(火) 15:30~ 18:00~ 美和支店2階

《秋整枝について》

- ①気象庁の長期予報では今後の気温は平年並みか、やや高くなるとの予報が出ています。
 早めの整枝は、再萌芽のリスクがありますので気温に注意して下さい。
- ②2茶後のナラシが遅れた圃場や夏の高温・干ばつ等により、3茶芽が抑えられている圃場があ
 ります。生育状態を把握して、時期・深さを決めて下さい。

【目的】・摘採面を均一にし、摘採時の古葉・遅れ芽の混入を防止
 ・翌年の1番茶の収量構成や摘採時期をコントロール

【時期】・平均気温が19℃以下になった頃
 (目安 ⇒ 山間地：10月中旬 平坦地：10月中旬~下旬)
 時期が早いと ⇒ 遅れ芽の発生・再萌芽により翌年の1番茶に悪影響を及ぼします。
 時期が遅いと ⇒ 翌年1番茶の幼芽の充実が遅れ、摘採時期の遅れに繋がります。

【位置】・2茶整枝面より5cm上(3番茶の葉を2枚程度残す)
 ※ 葉層は10cm以上を確保して下さい。
 ※ 秋芽が長く伸びている園では、日焼け防止の為、
 整枝の7~10日前に秋整枝予定位置より2~3節上で一度整枝を行って下さい。

【園相毎の整枝方法】

- 樹勢の強い園 ⇒ やや深めに整枝し芽数の増加と1茶芽の均一化を図る。
- 生育不良の園 ⇒ 下位3葉程度が濃緑色に硬化してから、浅整枝。
 浅整枝は、再萌芽しやすくなるため整枝時期を注意する。
 ⇒ 10月下旬までに硬化しない場合は春整枝とする。
- 寒害や凍霜害を受けやすい園 ⇒ 春整枝とする。(秋整枝より5~10日遅くなる)

《防除》☆ 秋冬番茶の摘採を行う場合は、農薬の摘採前日数にご注意下さい！

【チャトゲコナジラミ】☆ 防除時期：9月下旬~10月上旬(成虫がいなくなった頃)

ハチハチ乳剤(劇)	1,000倍	14日
-----------	--------	-----

※ 防除効果を上げるために薬剤が、裾部・葉裏にしっかりかかるように散布して下さい。

【輪斑病】 ☆ 防除時期：秋整枝後

カスミンボルドー	1,000倍	30日	整枝後24時間以内
----------	--------	-----	-----------

- ※ 気温が高いと発生しやすくなるので御注意ください。
- ※ 輪斑病の感染防止のため、雨や露のある時は整枝を避けてください。

【赤焼病】 ☆ 防除時期：10月中旬~下旬

カスミンボルドー	1,000倍	30日	・ドイツボルドーA	500倍	14日
----------	--------	-----	-----------	------	-----

※ 感染期の防除として秋に1回目を行い、
 越冬病斑が多い園では、春先(2月中旬~3月中旬)の2回防除が効果的です。

【カンザワハダニ】 ☆ 防除時期：10月下旬~11月上旬(越冬前・秋整枝後)

オマイト乳剤	1,500倍	14日
--------	--------	-----

※ チャトゲコナジラミとの同時防除なら、冬期のマシン油散布が有効です。

いちご



1、定植後の注意と定植後の管理

- 定植後の根張を良くするために、必ず定植後一週間は手灌水を行う。
→新葉の展開が確認できるまで行いましょう。
- 葉かきは定植後2週間我慢する。(病虫害の発生が酷い場合は適宜除去する。)
- 2番の分化、根張を考慮し、ハウス内の気温及び地温はできるだけ下げる。
→2番の花芽分化は営農経済センターにて随時検鏡致します。
→保温開始の目安は最低気温が紅ほっぺで10℃、きらび香で12℃になったときです。
- ミツバチの導入が遅れないように注意しましょう。(1番花の出蕾が確認出来たら導入。)
- 頂果房の摘果は7~10果を目安に行いましょう。
- 2番果房は2芽にすることで、収量増加を目指しましょう。

2、定植後の防除

☆ 天敵、ミツバチ放飼まで(開花まで)に、徹底的に防除を行う。

主な対象病虫害	お勧め薬剤	倍率	日数	制限回数	蜜蜂	天敵
ヨ・ハ	アフーム(乳)	2,000倍	前日	2回	2日	7日
ヨ	プレバソン(フ)	2,000倍	前日	2回	1日	なし
ホ・ハ	コロマイト(水)	2,000倍	前日	2回	1日	7日
ア・コ	ウララDF	2,000倍	前日	2回	1日	なし
ア・コ	コルト(水)	3,000~4,000倍	前日	3回	28日	なし
ア・ス・コ	モスピラン(水溶)	2,000倍	前日	2回	1日	14日
ス・ヨ	マッチ乳剤	1,000~2,000倍	前日	4回	1日	なし
ハ・ス・ウ	ポリオキシAL(水溶)	5,000倍	14日前	3回	2日	14日
ウ・炭	サンリット(水)	2,000倍	前日	3回	1日	なし
炭	ファンタジスタ(顆水)	2,000倍	前日	3回	1日	なし

※主な対象病虫害記号：ヨ→ヨトウ、ハ→ハダニ、ホ→ホコリダニ、ア→アブラムシ、コ→コナジラミ、ス→スリップス、ウ→うどんこ病、炭→炭疽病

※上記表における天敵とはミヤコ・チリカブリダニに対する影響日数を示します。

注意が必要な薬剤

収穫時期が近くなりますので、収穫前日数等、登録内容に十分注意して下さい。

① 定植前までしか使用できないもの

キノンドーフロアブル	テランフロアブル [Ⓜ]	ジマンダイセン水和剤(収穫76日前)
アントラコール顆粒水和剤	リドミルゴールドMZ	アグリメック [Ⓜ]

② 収穫前の日にちが長いもの

オーソサイド水和剤80	収穫30日前	ベンレート水和剤	収穫30日前
ゲッター水和剤	収穫21日前	ポリオキシAL水溶剤「科研」	収穫14日前
トクチオン乳剤	収穫75日前	ランマンフロアブル	収穫30日前

③ 育苗期と本圃で倍率が異なるもの

ベルコート水和剤		ベルコートフロアブル	
育苗期	本圃	育苗期	本圃
1,000倍	4,000倍	1,000倍	2,000倍

3、生物農薬(ハダニの天敵)使用時のポイント

- ☆ 天敵利用の基本はゼロ放飼です。(農薬散布等で害虫密度を極力抑えてから放飼)
→蜜蜂と天敵の同時放飼(10/中下旬頃)を目安に、導入前の徹底防除をしましょう。
- ☆ 天敵に影響のある薬剤は使用を控える。
- ☆ エコピタ等気門封鎖剤は天敵放飼後については多発生時のスポット散布にて使用する。
- ☆ 天敵は発注から納品まで10日~2週間かかります。ご了承ください。

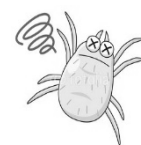

水稻

(1) 収穫

下表を目安に籾の90~95%が黄化したら収穫する。

中生	出穂後40~45日	晩生	出穂後45~50日
----	-----------	----	-----------

(2) 乾燥

- 玄米水分14.5~15%に調整する
- 天日干しは7日間を目安とする
- コンバインで収穫した籾は4時間以内に乾燥機に張り込む
平均乾減率(乾燥速度)は、1時間あたり0.8%以下とする

水分測定を希望する方は
玄米を営農経済センターに
持参してください!!



令和4年 水稻農作業標準料金表(税込)

作業名		単位	料金	備考
刈取	コンバイン	10a	54,450円	刈取・乾燥・籾摺
	バインダー		16,500円	結束ひも代含む
脱穀	14,520円			
乾燥	コンバイン		27,170円	コンバインによる刈取籾
	仕上げ乾燥	5,500円	玄米水分は18%未満とし、それ以上は割増とする	
籾摺		60kg	1,210円	乾燥良く収穫した籾
玄米運搬		10a	2,200円	

野菜

○秋冬アブラナ科野菜

コナガ・ヨトウの被害はすぐに広がっていくので早めの防除を行いましょう。

薬剤名	RAC	キャベツ	ハクサイ	ダイコン	ブロッコリー
プレバソン(フ)5	28	2,000倍 前日・3回以内	2,000倍 前日・3回以内	2,000倍 前日・3回以内	2,000倍 前日・3回以内
アフーム(乳)	6	1,000~2,000倍 前日・3回以内	1,000~2,000倍 7日前・3回以内	1,000~2,000倍 7日前・3回以内	1,000~2,000倍 3日前・3回以内
プレオ(フ)	UN	1,000倍 7日前・2回以内	1,000倍 7日前・2回以内	1,000倍 14日前・2回以内	1,000倍 7日前・2回以内

※各作物の欄は、希釈倍率・使用時期・使用回数の順で記載されています。

女性部



<行事・会議>

- 10/2(日)10:30~ アルプスの里10周年祭【井川】
- 10/4(火)14:00~ 購買利用研究会【美和】
- 10/5(水)13:30~ 女性部役員会【美和】
- 10/12(水)12:30~ 婦人科検診【厚生病院】
- 10/13(木)12:30~ 婦人科検診【厚生病院】
- 10/22(土)9:30~ 生消菜言俱樂部【美和】

<サークル>

- フラダンス 10/4,18(火)20:00~【内牧】
- 北部ピアノ 10/4,18(火)13:30~【藁科】
- 北部料理 10/6(木)9:30~【内牧】
- トレーニング&ストレッチ 10/12(水)19:30~【美和】
- 銭太鼓 10/13(木)19:30~【美和】
- フラワーアレンジ 10/24(月)19:30~【美和】

Ⓜ 毒劇物に指定されている農薬(Ⓜ)は、購入の際に印鑑を必ずご持参ください。